

**Agenzia del Territorio**  
**CATASTO FABBRICATI**  
**Ufficio Provinciale di**  
**Pavia**

Dichiarazione protocollo n. PV0139821 del 29/06/2012

Planimetria di u.i.u. in Comune di Certosa Di Pavia

Via Montale

civ. SNC

Identificativi Catastali:

Sezione: A

Foglio: 1

Particella: 1735

Subalterno: 13

Compilata da:

Ricotti Giuliano

Iscritto all'albo:  
Geometri

Prov. Pavia

N. 03345

Scheda n. 1

Scala 1:200

**Piano terra**

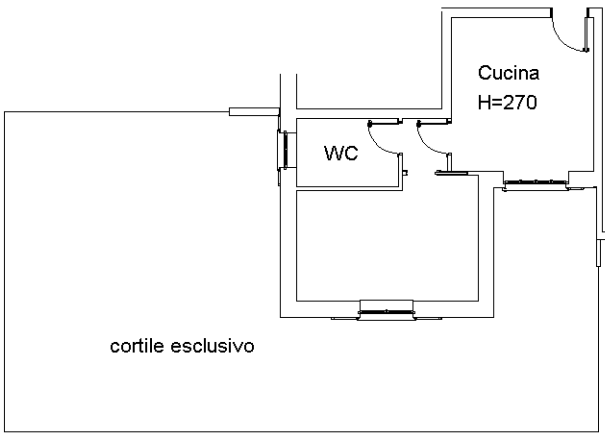

**Piano interrato**

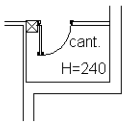

Nord

Ultima planimetria in atti

Data: 09/03/2021 - n. T311237 - Richiedente: CRNGCR60A02D901L

Totale schede: 1 - Formato di acquisizione: A4(210x297) - Formato stampa richiesto: A4(210x297)

Catasto dei Fabbricati - Situazione al 09/03/2021 - Comune di CERTOSA DI PAVIA (C541) - < Sez. Urb.: A - Foglio: 1 - Particella: 1735 - Subalterno: 13 >  
VIA MONTALE SNC piano: S1-T;